

# 虫の声

Handbell 1s

1 G E A A G G E C C A A G  
 ヨ ミ ラ ラ ヲ ヲ ミ ト ト ラ ラ ヲ

5 G A G A G G G G G E A A G G E  
 ヲ ラ ヲ ラ ヲ ヲ ヲ ヲ ヲ ヲ ヲ ヲ ヲ ヲ

9 C C A A G G A G A G G  
 ト ト ラ ラ ヲ ヲ ヲ ラ ヲ ラ ヲ ヲ

13 G E A G G E C C B A G  
 ヲ ミ ラ ヲ ヲ ミ ト ト シ ラ ヲ

17 C B A G G E A A G G C  
 ト シ ラ ヲ ヲ ミ ラ ラ ヲ ヲ ト

# 虫の声

使用ベル

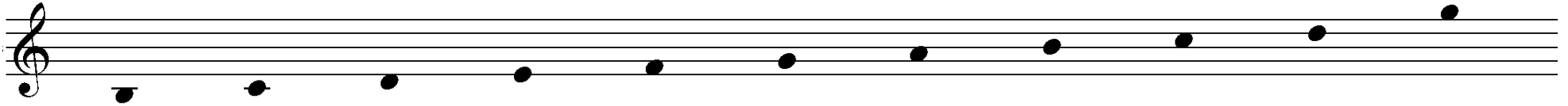

ベルの記号	B	C	D	E	F	G	$\bar{A}$	$\bar{B}$	$\bar{C}$	$\bar{D}$	$\bar{G}$
	シ	ド	レ	ミ	ファ	ソ	ラ	シ	ド	レ	ソ
4名											
5名											
6名											
7名											

ベルは上記の11本を使用します。

難しい場合はハーモニーを省いて構いません。